

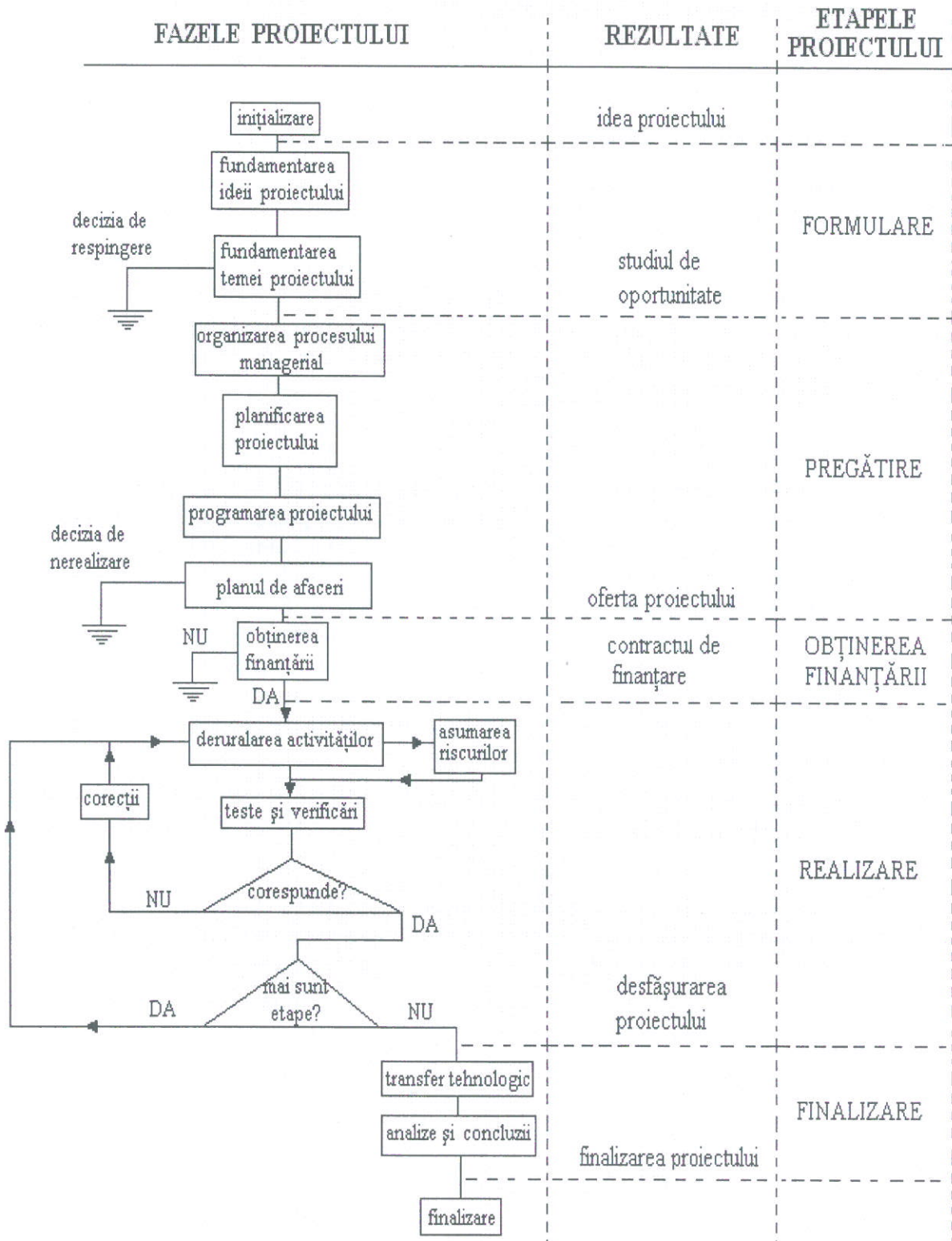

PARTEA a – VII – a: MECANISMUL DE IMPLEMENTARE

1. Schema logica selectare si implementare proiecte





2. Dispozitivul de monitorizare, evaluare si control implementat de GAL presupune:

- Luarea operativa a deciziilor asupra implementarii proiectului (sau depistarea problemelor);
- Efectuarea zilnica a gestionarii proiectului;
- Executarea operativa si corecta a procedurilor de gestionare a resurselor;
- Facilitarea coordonarii intre activitatile componentelor;
- Monitorizarea si raportarea la timp despre realizarile si rezultatele proiectului;
- Informatia despre continutul proiectului si realizarile acestuia este oferita factorilor de decizie la cel mai inalt nivel.

Apoi:

- **monitorizarea** trebuie sa prevada un dispozitiv riguros si transparent de vizualizare a modului in care are loc gestionarea financiara a implementarii strategiei de dezvoltare, care sa permita colectarea sistematica si structurarea anuala a datelor cu privire la activitatile desfasurate.
- **evaluarea** presupune elaborarea unui dispozitiv clar de organizare a inregistrarii si raportarii catre AM a unor sugestii si remarci privind rezultatelor implementarii proiectelor in cadrul strategiei de dezvoltare locala. De asemenea, evaluarea va fi o activitate bine structurata pe o baza bine stabilita si presupune elaborarea unui set de indicatori (considerati relevanti in reflectarea eficientei obtinute in urma implementarii proiectului) si a unei metodologii de evaluare (inclusiv rapoarte de evaluare – intermediare si finale) a rezultatelor implementarii. Monitorizarea si evaluarea va asigura implementarea efectiva si la timp a proiectelor, managementul finantelor publice, inclusiv administrarea adecvata a resurselor proiectului si monitorizarea efectiva si evaluarea activitatilor si rezultatelor acestuia. In vederea aprobarii rapoartelor de evaluare, in scopul efectuarii platilor se va efectua auditul de catre auditorul stabilit.
- **controlul** presupune stabilirea unui sistem de verificare a respectarii planificarii legate de implementarea strategiei de dezvoltare. Se vor efectua rapoarte de verificare pe teren.
- Programarea vizitelor (controalelor) va trebui sa aiba in vedere anumite principii, cum ar fi: eficienta unor astfel de demersuri, pastrarea bunelor relatii contractuale, verificarea doar a aspectelor de ordin tehnic legate de proiect etc.

De asemenea, in cadrul mecanismului de implementare, se va preciza modul de distribuire a responsabilitatilor, pentru fiecare etapa a circuitului unui dosar, intre GAL, agentia de plati si autoritatea de management.



Sarcina	Gal	AM judetean	Agentia de plati
Informare	X		
Sprijinirea elaborarii proiectelor	X		
Lansarea apelului pentru proiecte	X		
Selectarea proiectelor	X		
Controlul administrativ al dosarelor		X	X
Decizie	X		
Notificarea catre beneficiar		X	X
Monitorizare	X		X
Plata			X
Control		X	X
Arhivare	X		

3. Pista de control sau pista de audit

Pentru implementarea PDL, GAL-ul avand functia de Organism Intermediar, are obligatia de a crea si de a asigura functionarea corespunzatoare a sistemelor de gestiune si control prin adoptarea unei „piste de control”.

1. Pista de control contine:

- Descrierea masurilor administrative adoptate
- Descrierea fluxurilor informative si a fluxurilor financiare referitoare la gestiunea PDL;
- Indicarea documentatiei de suport si a localizarii aferente;
- Descrierea controalelor efectuate de GAL.

Fiecare GAL trebuie sa asigure o organizare adecvata a propriilor birouri pentru a garanta, conform art. 3 al regulamentului (CE) n. 438/2001: